Утверждаю:
Главный инженер филиала
«Берёзовская ГРЭС» ПАО «ЮНИПРО»

_____ Советников Н.Г.
«01» 03 2018 г.
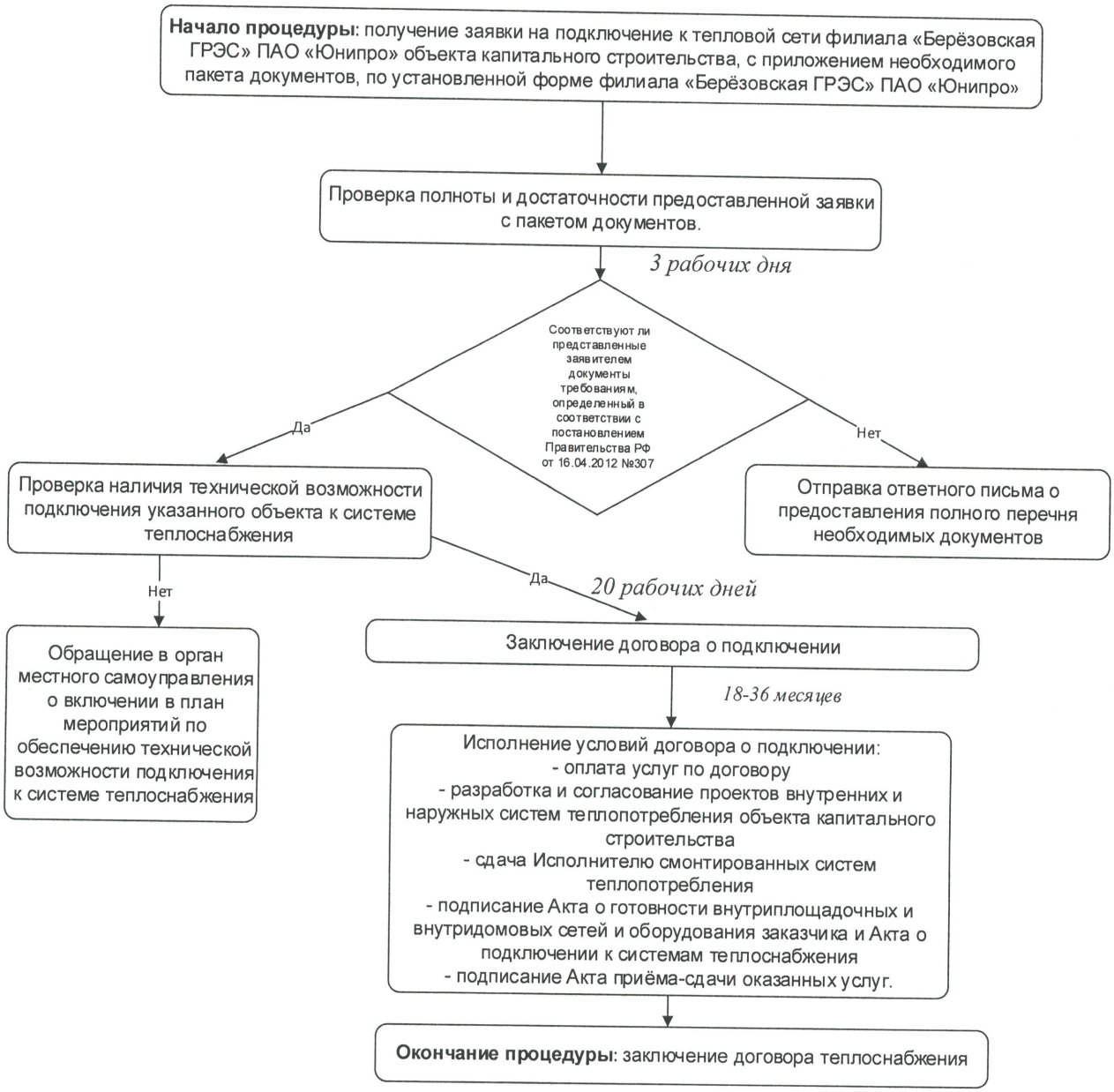
Блок-схема подключение к централизованной системе филиала «Берёзовская ГРЭС» ПАО «Юнипро»