

Фрагмент плана на отм. +14,000
Extract of plan at el. +14,000

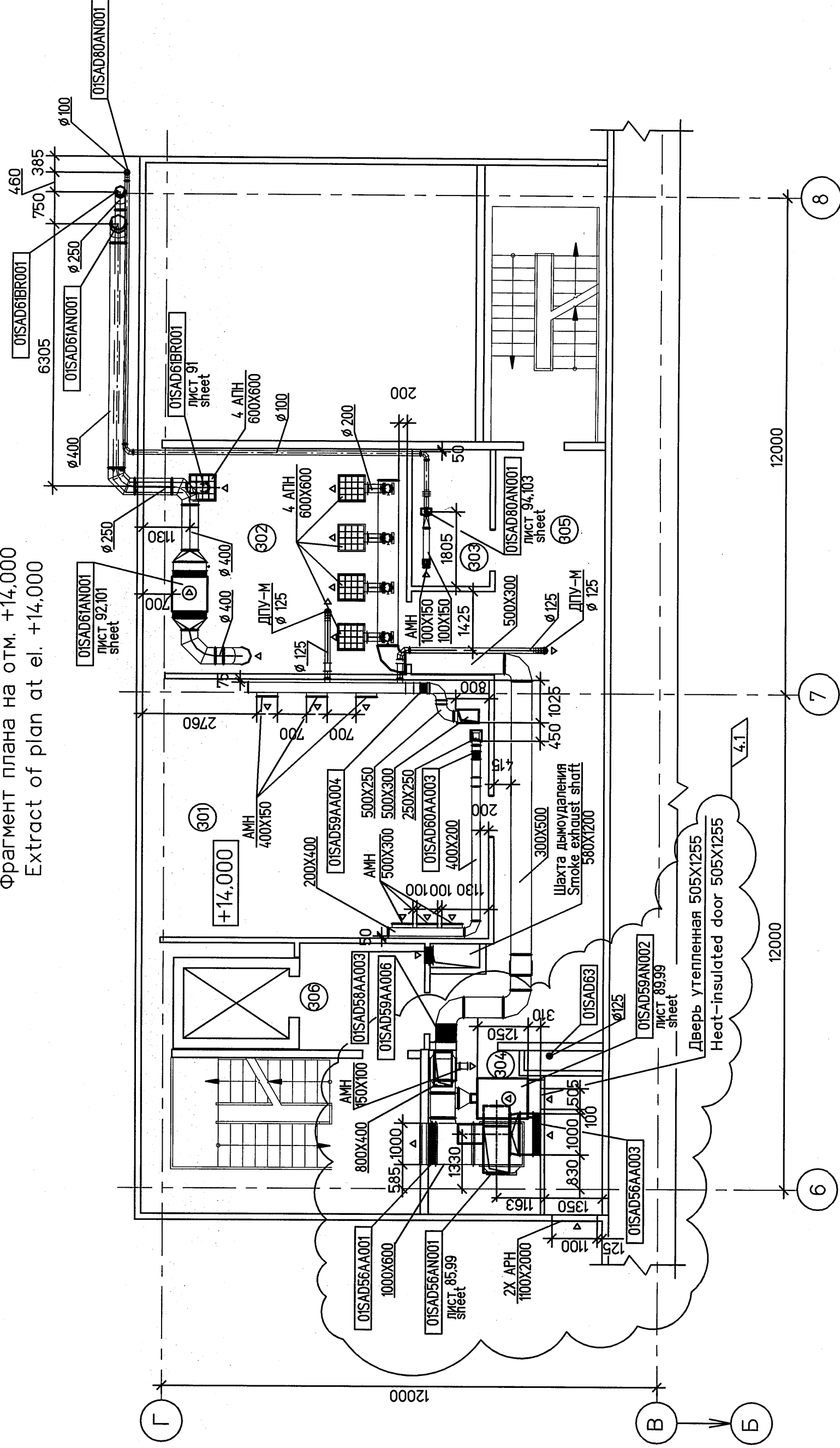

Фрагмент плана на отм. +19,600
Extract of plan at el. +19,600

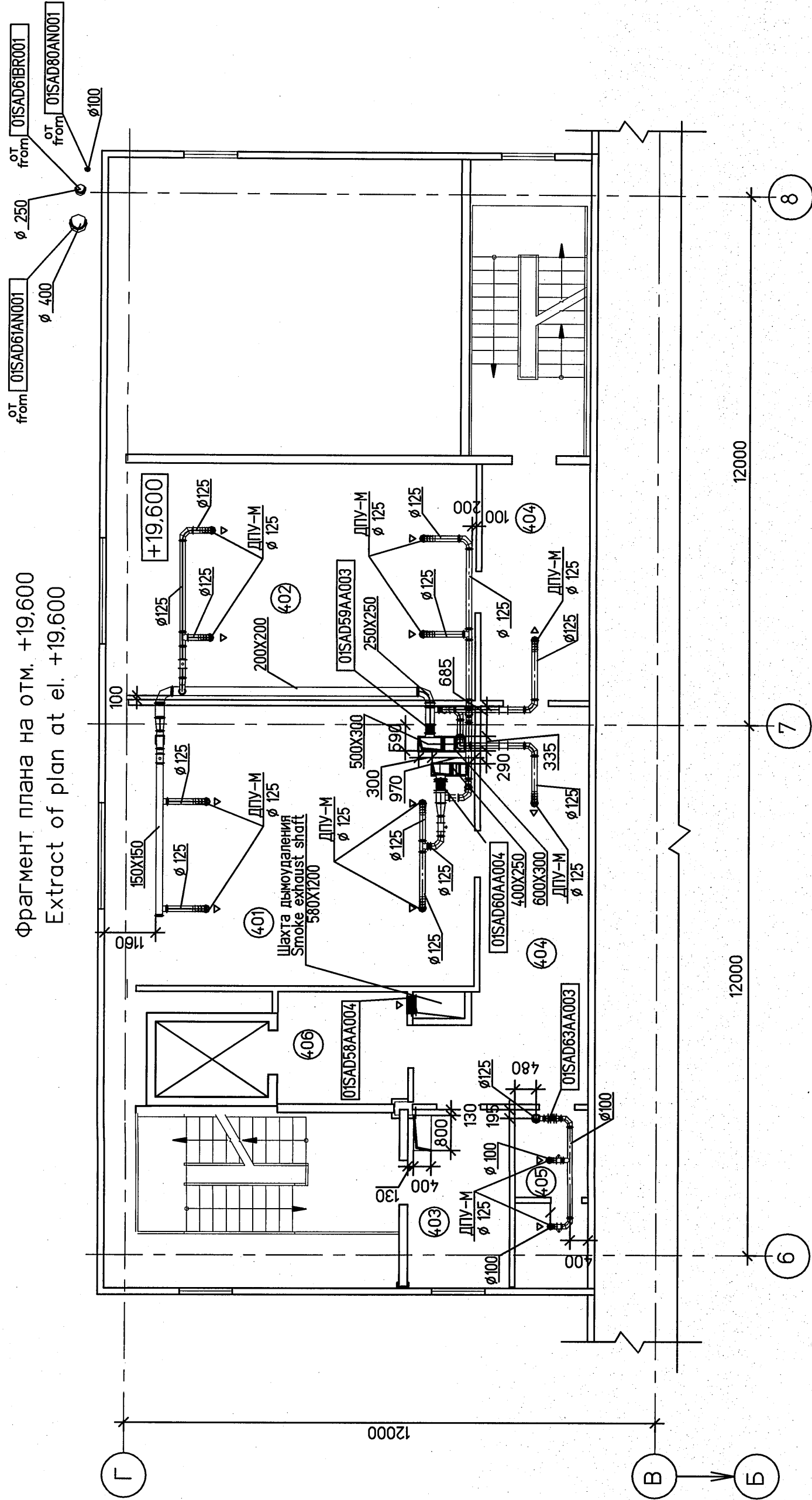

Экспликация помещений
List of rooms

Номер помещения Room number	Наименование Description	Площадь, м² Area, m²	Кат. помещения Room category
1	2	3	4
План на отм. +14,000 Plan at el. +14,000			
301	Мастерская Workshop	52,7	-
302	Аналитическая лаборатория Analytical laboratory	34,8	-
303	Кладовая для инвентаря Inventory stock room	6,0	Д
304	Венткамера Air ventilation chamber	16,2	Д
305	Коридор Corridor	42,8	-
306	Лифтовой холл Elevator hall	7,9	-
План на отм. +19,600 Plan at el. +19,600			
401	Комната мастеров Room for workmen	52,3	-
402	Начальник мастерской Workshop chief	45,4	-
403	Тамбур Ante-room	9,3	-
404	Коридор Corridor	38,8	-
405	Санузел W.C.	6,6	-
406	Лифтовой холл Elevator hall	7,9	-

Статус документа/DOCUMENT STATUS:

5	Письмо/Letter BG3-ERU-ZEP-LET-4592 от 17.05.2016	Шифр - 15.07.16
4		
3		
2		
1		

Изм. Rev.	Описание Description	Разработан Prepared	Проверен Checked	Утвержден Approved	Дата Date
1					

Заказчик Customer	ОАО «Э.ОН Россия» E.ON Russia OJSC	Подрядчик Contractor	ЗАО «Энергосервис» Energoprojekt CJSC
Наименование проекта Project title	Строительство 3-го энергоблока на базе ТСУ-800 филиала «Березовский ГРЭС» ОАО «Э.ОН Россия» Construction of the 3-rd power unit based on STU-800 of the branch Berезovskaya GRES of JSC E.ON Russia		
Фамилия Name	Подпись Sign.	Дата Date	ID-Поставщика Contractor ID
Андрейченко Andreychenko		07.16	BG3-01UEC-SAC-HV-10-72-079
Козина Kozina		07.16	KKS
Сорокина Sorokina		07.16	
Сиренко Sirenko		07.16	

Разработан Prepared	Проверен Checked	Утвержден Approved	Дата Date

Наименование документа/Document title	01UEC-SAC
Узел приема топлива Вентиляция и кондиционирование воздуха Фрагменты планов на отм.+14,000 и +19,600 Fuel intake facility. Ventilation and air conditioning. Fragments of plans at el. +14,000 and +19,600	

Субподрядчик Subcontractor	Лист Sheet	Листов of Sheets
ЗАО «Энергосервис» Energoprojekt CJSC	1	1
Инв. № подл./Original inventory №. 143-HV	Стадия Stage	Формат Format
217	P/W	A2